GALENE 61

N° 40 AUTOMNE 2004
BULLETIN DE L'ASSOCIATION
DES RADIOAMATEURS DE L'ORNE

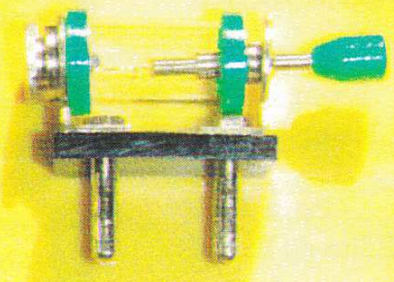

Etablissement départemental de l'Union française des Radioamateurs
Association reconnue d'utilité publique.

Edité par **REF 61** Siège social : 4 rue des Erables
61000 ST. GERMAIN du CORBEIS
Président : J.DESSORT **F5LEY**
Trésorier: J. Neveu **F1HGX** **Secrétaire :** Y. FIDEL **F8CGY**
Secrétaire adjoint : G. DUVAL **F4AKO - Rédaction :** Y. FIDEL **F8CGY**

Dans ce numéro : Compte-rendu de l'A.G. - PLC toujours.....
Activités des OM de l'Orne - Le trafic et les rubriques habituelles à découvrir en page 2 et dans les pages suivantes.

Ci-dessus : A ce concours THF : De G. À D. **Jacques F5JYP, André F6IGY, Emmanuel F8PRC,** opérateurs avec **Yves F5JJA** à qui nous devons la photo.

GALÈNE 61
SOMMAIRE

Page 2
Sommaire et N'oubliez pas

Page 3
Edito de F5LEY

Page 4-5-6
Compte-rendu de l'AG

Page 7
PLC - Le saviez-vous

Page 8
TM6J et le 61

Page 9
Le trafic

Page 10 & 11
Concours de Printemps

En encart
Photos pique-nique et TM6J

1ère de couverture
Contest de Printemps

Dernière de couverture
ALENSON.COM
Relais F6ZCE

N'OUBLIEZ PAS...

QSO hebdomadaire du 61

Le mercredi soir à partir de 20H 45 sur le relais **F6ZCE 145.700 MHz.**

Bulletin F8REF

Retransmis par Daniel **F5CT** le dimanche matin à **11H00** sur le relais **F6ZCE 145.700 MHz.**

Réunion bimestrielle des OM du 61 à **20 H 30** le 1er vendredi des mois paires sauf août

Club F6KQX ouvert chaque mercredi à partir de 17H30 (sauf pendant les congés scolaires).

92 rue Saint Blaise 2ème étage à droite ALENÇON

HONNEURS - HONNEURS

Nous avons le bonheur de citer dans nos colonnes les résultats des OM du département qui se distinguent dans les concours. Faites savoir à la rédaction vos participations et vos résultats pour ne pas vous oublier dans notre rubrique.

Cette fois encore nous avons relevé dans les derniers résultats parus :

F5JJA Yves toujours présent dans les concours, classé **68ème** au contest **NATIONAL THF 2003, Yves** se place encore **27ème** au classement en **432 MHz**. Au trophée **F3SK Yves** prend la **35ème** place.

La rédaction de **GALÈNE 61** félicite notre ami, opérateur méritant et l'encourage à poursuivre ses efforts dans tous les concours.

Bravo !

Yves pour tes résultats et pour ta persévérance.

PETITES ANNONCES

F5JJA Vend TX mobile **Alinco DR130E** VHF 50W - 5W Prix Argus (selon Radioamateurs.org) = **199 €** à débattre. Acheté chez **GES. Emballage d'origine.**
CB Président Harry +Antenne mixte CB/radio (2 câbles mais 1 seul perçage) le tout **20 € adresse nomenclature.**

F6EMY Vend **YAESU FT790R 435 MHz** tous modes BLU-FM + ampli type **FL 7010** + châssis support +Alim. **9.5A -12v**. Prix de l'ensemble : **380 €. adresse nomenclature.**

Le bulletin **GALÈNE 61** est rédigé par des OM pour des OM (et des YL). Si vous avez une idée à soumettre à ses lecteurs, des photos, ou faire profiter de vos expériences, ou simplement une petite annonce, n'hésitez pas à nous les communiquer.

La rédaction Yves FIDEL F8CGY

L'ÉDITO DU PRÉSIDENT

Que le temps passe vite...

Les vacances sont maintenant terminées pour la quasi-totalité d'entre nous, j'espère qu'elles furent reposantes et studieuses (comme le disent certains...)

Que de chemin parcouru depuis notre AG départementale le 28 mars dernier à **St Germain du Corbéis**, suivi d'un excellent repas dans une ambiance chaleureuse en compagnie de notre DR **Michel F6BLS** et son épouse. Dislocation en début d'après midi, sous un soleil radieux pour permettre à chacun d'aller voter.

Les 27 et 28 mai, je me suis rendu à **COGNAC** pour représenter **l'ED 61** à l'AG du **REF-Union** (voir c.r dans **Radio-REF**)

Début juin, je n'ai pu assister à notre réunion bimestrielle car je faisais QSY sur **Colleville-Montgomery** pour fêter le soixantième anniversaire du débarquement. Retrouvailles des OM du 14, du 50 , du 53 aussi et du 61 venus activer la station **TM6 J.**

L'installation des aériens et de la station se fait jusqu'à une heure avancée de la nuit puis le trafic démarre le lendemain, principalement en VHF et UHF, au grand désarroi d'**André F6IGY**, qui devait attendre la fin du QRM pour activer sa station HF...

Les 1er et 2 mai, coupe du Printemps à la ferme des **Gallions** sous la direction d'**André F6IGY.** *(Nous trouverons les commentaires de ces deux manifestations relatées par André F6IGY ainsi que des photos dans les pages qui suivent, - NDLR)*

Le 13 juin, pique-nique organisé par **Joël, F1HGX** (la sangria était fort bonne...), le WX extra et sous les parasols déployés, les convives ont tous passé un très bon après-midi. Seule ombre au tableau, la table de camping (neuve) de notre ami **Jacques F6IQG**, a subitement QRT, son YL doit s'en souvenir...!!! Le rétablissement se fit au ras des pâquerettes...!

Concernant votre serviteur, ma situation a changé depuis le 1er juin, ce qui n'arrange en rien ma disponibilité pour notre établissement. J'ai racheté les Transports **Bertrand** de **Nogent le Rotrou** (en partenariat avec **Voyages-Aiglons**) et mis en place **Nogent-Voyages**. Je suis chaque jour occupé pendant au moins 12h afin de mettre sur informatique l'ensemble de la gestion et comptabilité...sans compter les voyages les W.E...

73 à tous de **F5LEY (Jacky)**

Nous souhaitons bonne chance à notre Président Jacky F5LEY dans ces nouvelles fonctions professionnelles qu'il n'a pas véritablement quittées depuis son arrivée dans le monde civil.

*Nous sommes sûr que **Jacky** n'en poursuivra pas moins sa mission présidentielle, le bureau de notre association lui confirme qu'il peut compter sans cesse sur ses membres, qui l'assurent de son aide, dans cette tâche importante et pour laquelle notre ami a été élu à l'unanimité.*

La rédaction.

RÉSEAU DES ÉMETTEURS FRANÇAIS

61 ORNE ÉTABLISSEMENT DÉPARTEMENTAL DE l' UNION FRANÇAISE DES RADIOAMATEURS ORNE

Union sans but lucratif regroupant les radioamateurs, arrêté du 03.01.1994

Reconnue d'utilité publique, décret du 29.11.1952

4 rue des Erables 61000 ST. GERMAIN du CORBEIS

ASSEMBLEE GENERALE DU REF 61 le 28 MARS 2004

COMPTE-RENDU

L'Assemblée Générale du " REF 61 " s'est tenue dimanche 28 mars 2004 à ST. GERMAIN du CORBEIS.

Membres présents votants : 14

F1HGX-F1LO-F4AKO-F4AND-F5JJA-F5JYP-F5LBU-F5JLP-F5LEY-F6IGY-F6IQG-F8BBB-F8CGY-F8PRC.

Se sont excusés : 9

F1BIO-F1DOI-F1EGN-F1TGU-F6AIE-F6EDF-F6DEG-F8CFK-Jean DENICHERE.

Invités : 3

Michel F6BLS DRU Basse Normandie - F1PPH président de l'ARAS 72 et son XYL.

Exceptionnellement cette année la réunion se tient dans la salle de ST. GERMAIN du CORBEIS que nous occupons habituellement lors des réunions bimestrielles.

A 9h30 le président Jacky F5LEY ouvre la séance. Il explique la raison de cette A.G. à cette date, et de plus limitée à la fin du repas traditionnel pour permettre à chacun d'accomplir son devoir de citoyen.

Le président commente son rapport moral et cite quelques chiffres : 31 membres de l'association sont à jour de leur cotisation au REF Union, et 19 membres sont inscrits à l'association REF 61.

Le trésorier Joël F1HGX présente à son tour les résultats de l'année 2003, et commente ses chiffres.

Les deux rapports sont soumis à l'Assemblée, pour approbation, qui procède au vote. Il y a 14 votants, les présents auxquels s'ajoutent les pouvoirs de Jean DENICHERE - Michel F1DOI - Émile F6AIE - Albert F6EDF - Jean-Pierre F6DEG.

Le rapport moral* est approuvé à l'unanimité soit 19 voix.

Le compte-rendu financier* est approuvé à l'unanimité soit 19 voix.

N'ayant obtenu aucune candidature pour la succession de Yves F8CGY, il est fait appel à nouveau aux volontaires pour combler le vide. Yves F8CGY constatant le peu d'empressement dans l'assistance pour assurer son remplacement, consent à reprendre de l'activité au sein de l'association, mais souhaite se faire seconder dans sa tâche. Gérald F4AKO propose sa candidature pour entrer dans le bureau mais, faute d'équipement informatique personnel, ne peut prétendre aux tâches administratives. Les deux volontaires sont élus aussitôt à l'unanimité des 19 voix.

Le bureau sera constitué ainsi :

Président Jacky F5LEY - Trésorier Joël F1HGX - Secrétaire Yves F8CGY - Secrétaire adjoint Gérald F4AKO

Les nouveaux promus sont félicités. L'adresse de l'association restant donc chez F8CGY, les réunions pourront se maintenir dans la salle utilisée actuellement à ST. GERMAIN DU CORBEIS.

Calendrier des activités prévues et questions soumises à l'assemblée.

1. **Concours de printemps des 1er et 2 mai 2004**

Le REF 61 participera à ce concours THF Il sera organisé par André F6IGY. Se joindront à lui : F1HGX - F4AKO - F5JJA - F5JYP - F6IQG - F8PRC et F8CGY sous réserve de disponibilité. Le lieu proposé sera " La ferme des Gallions " proche de Mortagne au Perche.

2. **Pique-nique du 13 juin 2004**

Le lieu proposé par Joël F1HGX, " Les Gorges de Villiers " sera sans doute confirmé. Pour cette activité comme la précédente, il sera nécessaire d'organiser les programmes dès la prochaine réunion ordinaire du 2 avril prochain.

3. **Commémoration du 60ème anniversaire du débarquement de Normandie.**

Sur la proposition de Michel F6BLS les OM du 61 sont invités à prendre une part active au trafic de la station qui sera sur place à Colleville.

4. **TELETHON 2004**

Nous devons penser bientôt à cette manifestation pour ne pas être dépendant d'une situation mais au contraire pour nous proposer en organisateur. Nous devrons offrir une activité avec sans doute les coureurs. Yves F8CGY donne l'idée de s'associer en action avec un collège ou lycée, nous ouvrant ainsi une possibilité de démonstration auprès des jeunes. L'idée reprise pourrait s'étendre avec d'autres établissements scolaires du département, et ainsi établir des liaisons directes entre ces écoles. Tout ceci demande une participation de plusieurs OM, aussi faut-il s'en occuper vite, faire appel aux volontaires et, si possible, à des OM introduits dans le corps enseignant.

5. **Budget R4 F6ZCE**

Le montant habituel (45 € auxquels s'ajoute le paiement de l'assurance à la hauteur de 15.24€), versé par notre association est reconduit, sous réserve du montant de l'assurance. En effet si ce dernier variait en hausse, notre participation serait réévaluée d'autant. Il nous faut connaître la part représentée par la couverture du relais dans le coût total de notre quittance. Joël F1HGX prendra la décision au reçu du document de la compagnie d'assurance.

6. **Informations sur le site de l'ARAS 72**

F8CGY rappelle à tous que le site auquel nous donne accès Didier F1PPH et que nous utilisons déjà aujourd'hui nous permet de placer des textes, calendriers et photos. Nous remercions ici notre ami Didier F1PPH pour cette possibilité qu'il nous offre. Il recommande de communiquer à F8CGY toutes les insertions que nous souhaitons inscrire, pour n'avoir qu'un seul interlocuteur pour ce site. Donc si vous voulez diffuser un message, la marche à suivre est de l'envoyer à F8CGY qui se charge de la liaison avec Didier F1PPH.

7. **Accès aux bandes décamétriques aux titulaires de licence de classe2.**

Un texte émanant du REF est porté à la connaissance de l'assistance pour répondre à la question soulevée par Gérald F4AKO. Dans ce document le président du REF a proposé à l'ART l'application du texte de la commission consultative de la CMR03, relatif à cette décision d'ouvrir l'accès aux bandes décamétriques aux titulaires des indicatifs F1 et F4. Un arrêté devrait être déposé sur le bureau du Ministre le 10 avril prochain. Souhaitons que les changements qui interviendront dans le prochain gouvernement ne retardent pas plus l'application dudit texte....

8. Élargissement de la bande 40m.

F8CGY aborde le sujet, suite à des infos qui circulent et à l'écoute de la bande entre 7.100 MHZ et 7.200 MHz. Certains pays ont obtenu cette portion de bande en statut secondaire, d'autres l'ont réclamée (Belgique), pour l'instant la France reste sur les limites de la bande actuelle. Il faut déjà obtenir l'accès aux bandes décamétriques aux F1 et F4 avant de se lancer dans de nouvelles négociations.

9. Transfert de comptes à la banque

Joël F1HGX précise que les comptes du REF 61 ne sont pas encore clos sur notre précédent compte postal, mais en bonne voix de règlement. Nous avons beaucoup de mal à régler ce problème déjà évoqué lors de notre dernière A.G. L'ouverture d'un compte bancaire pour les associations doit être soumis à des contrôles particuliers à en juger par le long délai d'attente pour obtenir un chéquier.

Ce sujet viendra mettre un terme final à cette Assemblée Générale. F6BLS DRU et président de la fédération des Émetteurs Français de Basse Normandie réunira à son tour les membres de la fédération régionale.

Nous remercions les présents de s'être déplacés pour cette réunion importante, ainsi que ceux qui ont pris la peine d'adresser leur pouvoir démontrant qu'ils s'intéressent à la vie associative départementale.

Fait à St. Germain du Corbéis le 2 avril 2004 par F8CGY.

Le secrétaire
Yves FIDEL F8CGY

Le Président
Jacky DESSORT F5LEY

*(*Voir le rapport moral et le compte-rendu financiers parus dans le N° 39 de GALENE 61)*

Vue partielle des participants lors de l'AG 2004 du **REF61**

LE PIQUE-NIQUE EN IMAGES

Pique-nique

à GALÈNE 61 numéro 40

ACTIVITÉ TM6J EN IMAGES

Crédit photos F6IGY

F6IGY au micro de la station décamétrique
photo F4BJQ

F8IGY au manip sur une station
ANGRC9 photo F4BJQ

Encart photographique

F1EFS en compagnie de vétérans britaniques commandos marine photo F6IGY

De gauche à droite : F6IGY - F1EFS - F8BRK
Photo F4BJQ

LE PIQUE-NIQUE EN IMAGES

Crédit photos F5JYP

13 juin 2004

Encart photographique

P L C ON EN PARLE, ON EN PARLE ..... L'A R R L AGIT

Une information relevée sur le site de HB9AFO par F8CGY 19-06-2004

IOWA HAM IS BPL INTERFERENCE "POSTER CHILD"

ARRL NEWS LETTER (info de Jean-Yves, F1NYN)

L'ARRL passe à la contre attaque pour défendre un radioamateur sévèrement brouillé par du PLC. Elle porte plainte contre une compagnie d'électricité et exige **10 000 Dollars de dommages intérêts.**

Le radioamateur, **W0SR**, de Cedar Rapids (Iowa), avait contacté la compagnie d'électricité afin de lui annoncer la perturbation. Cette dernière a constaté le brouillage et lui a fait faire différents tests et a fini par mettre en service des filtres notch. Mais rien n'a été résolu et, téléphones après téléphones, 10 semaines se sont passées sans que la compagnie ait résolu le problème. A bout de patience, W0SR a demandé à **l'ARRL** de l'aider à résoudre son problème et cette dernière (la puissante association US des radioamateurs) **a porté plainte en son nom.**

D'après **l'ARRL**, la loi américaine est très claire à ce sujet et quelqu'un qui génère une perturbation doit tout faire dans un temps raisonnable pour la faire cesser et, à défaut, doit interrompre l'activité du service fautif. En l'occurrence, le juriste de **l'ARRL** estime que **W0SR** a bien gentiment fait tous les tests et toutes les mesures que la compagnie d'électricité lui a demandés et qu'après 10 semaines, soit elle doit être en mesure de corriger ce défaut soit elle doit cesser ses transmissions de **PLC** sur ses lignes. Il s'agit donc d'un casus belli que **l'ARRL** a pris à bras le corps afin d'en faire un précédent. C'est d'autant plus intéressant à suivre que l'association **PLC** américaine http://www.uplc.org avait demandé à **l'ARRL** de collaborer avec elle en lui signalant tout cas non résolu. *A suivre... ....*

LE SAVIEZ-VOUS ? LE SAVIEZ-VOUS ? LE SAVIEZ-VOUS ? LE

D'après Yves FIDEL F8CGY

Nous avons tous appris dernièrement le décès du célèbre acteur Marlon Brando, vous saviez qu'il appartenait à notre grande famille des OM. avec pour indicatifs à son nom de Martin BRANDAUX : **KE6PZH** et **FO5GJ**. D'autres personnalités célèbres possèdent (ou possédaient) un indicatif. Dans cette liste citée pour exemple parmi les plus connus, avez-vous contacté ?

EA0JC Juan CARLOS Roi d'Espagne
JY1 Roi Hussein de Jordanie (décédé) et la reine **JY1NH.**
CN8MH (décédé) Hassan II Roi du Maroc.
UA1LO yuri Gagarine (décédé) 1er OM de l'espace et d'autres cosmonautes célèbres aussi, et français, tels que **FX0STA** et **FX0STB** respectivement C.André HAIGNERE ministre et son époux le général J.Pierre HAIGNERE.
VU2RG Rajiv GHANDI 1er ministre de l'Inde (décédé) et **VU2SON** Sonia GHANDI son épouse.
LU1SM Carlos S. Menem président d'Argentine.
9K2CS Mohammad Yousef Al Sabah Prince du Koweït.

Etc, etc. Cette liste n'est pas exhaustive, vous en connaissez d'autres sans doute tout aussi célèbres.

*Merci à **André F6IGY** qui fut avec d'autres OM du département un participant actif à cette manifestation, pour ses photos qu'il nous communique ainsi que ses impressions qu'il nous confie ci-après. Les images du même auteur sont reproduites dans un encart à ce numéro .*

A l'occasion du 60ème anniversaire du Débarquement en Normandie, le **REF.14** avait choisi de commémorer l'événement par l'activation les 5 et 6 Juin 2004, de stations avec l'indicatif **TM6J**, sur un des sites même du théâtre des opérations. Il s'agit du site fortifié Hillman, constitué de plusieurs blockhaus, situé au sud de la commune de **COLLEVILLE-MONTGOMERY-14.**

Les opérateurs au micro

Répondant à l'appel formulé en Janvier 2004 par **Michel SEBIRE F6BLS**, Président du **REF.14**, j'ai décidé de participer à cette opération. **Philippe F1EFS** du 72 participe également. Le vendredi 4 Juin 2004, nous nous rendons tous les deux sur les lieux.

Michel F6BLS, a eu la gentillesse de nous accueillir en mettant à notre disposition un coin de sa propriété à **Colleville-Montgomery** pour poser ma caravane. Cet endroit va nous servir de camp de base le temps de l'opération.

La caravane bien calée, nous nous rendons de suite sur le site Hillman. Nous y retrouvons **Michel F6BLS**, d'autres OM et SWL du 14, ainsi que **Jean-Louis F4BJQ**, Président du **REF.53**. Immédiatement, nous nous joignons au groupe pour l'aider à monter les antennes et les stations.

Les samedi 5 et dimanche 6 Juin, nous effectuons un trafic important sur les VHF – UHF et décamétrique, d'autant plus que ce week-end a lieu un concours VHF et supérieurs.

Le samedi 5 Juin, nous sommes rejoints par **Jacky F5LEY**, notre Président du **REF.61**, qui a posé son camping-car prés du site. Au cours de ces deux jours, nous avons vu défiler dans le blockhaus de très nombreux visiteurs, dont certains intéressés par le trafic radio, se sont attardés prés des stations en posant des questions. Nous avons eu aussi le plaisir de voir **Joël F1HGX, Gérald F4AKO** et **Charles F5LBU** du **REF.61** qui sont passés nous dire bonjour.

Au cours de la matinée du lundi 7 Juin, nous procédons au démontage des antennes et des stations. Plus rien ne subsiste de notre passage. L'après-midi nous reprenons la direction du **61**.

Outre l'émotion de ces journées commémoratives et le trafic radio, ce séjour a été une succession de moments forts dans une ambiance extrêmement conviviale. Encore grand merci à **Michel F6BLS** et à son épouse pour la gentillesse de leur accueil.

André – F6IGY

LE TRAFIC - LE TRAFIC - LE TRAFIC - LE TRAFIC .....

d'après Yves FIDEL F8CGY

Si l'année 2004 n'est pas l'année du DX pour la propagation des ondes, du moins en HF, elle sera marquée par des possibilités de contacts inhabituels.

En effet pour ceux qui s'intéressent au trafic surtout HF et, pour s'ajouter aux (devenus) coutumiers châteaux, qui " hantent " nos fréquences les plus pratiquées, une année riche en événements exceptionnels s'offre à nous en ce début de 21ème siècle.

Après la coupe de football au Portugal porteuse d'indicatifs spéciaux, nous avons célébré le 60éme anniversaire du débarquement d'abord en **Normandie**, et, ensuite en **Provence**, ces dernières occasions françaises ont donné naissance à bien des indicatifs spéciaux qui ont fait pivoter les antennes de nos amis des pays étrangers vers notre hexagone. Il suffisait de braquer les nôtres dans leur direction pour en profiter.....

Notre département n'était pas en reste puisque dans cette période commémorative du 6 juin, certains OM (dont **F5LEY - F6IGY - F1HGX - F4AKO**) s'activaient au micro de **TM6J** à **Colleville-Montgomery**, aux côtés de nos amis sur place, du département du **Calvados,** ainsi que nous le relate dans ce bulletin notre ami André F6IGY. Nous les félicitons pour leur participation active à cette manifestation. D'autres stations trafiquaient même avec des moyens de l'époque, comme **TM6MKI** qui émettait à partir d'une valise radio de la résistance. Je vous recommande l'article paru à ce sujet dans **Mégahertz** d'Août.

Nous avons poursuivi avec les **J**eux **O**lympiques en **Grèce**, où là aussi des indicatifs spécifiques remplissaient l'éther.

Quand de telles manifestations suscitent des indicatifs spéciaux, Il y a du monde sur les bandes, **et sur toutes les bandes.**

Nous n'oublierons pas les expéditions qui sont toujours nombreuses : **TM5B Fort Brescou - TM7BDX** sur le phare de **Courdouan - 5V7C** DXpédition au **Togo** et bien d'autres possibilités de trafic sur toutes les bandes attribuées aux radioamateurs sans omettre non plus les activités via satellites.

Si, comme certains le regrettent, notre violon d'Ingres n'est plus vraiment orienté vers la construction de nos appareils, bien que..... l'expérimentation peut se poursuivre par notre présence sur les ondes sur toutes les fréquences allouées à notre passion. OM **F1** et **F4** ont cette année de quoi étrenner leurs (nouveaux) transceivers sur les bandes décamétriques et c'est tant mieux pour nous tous.

Vous aimez expérimenter, vous réalisez des montages, construisez des antennes, vous participez à des expéditions en portable, envoyez nous vos photos, textes, schémas de réalisations. Nous les ferons paraître dans nos colonnes.

Ne gardez pas pour vous les résultats de vos expériences, faites-en profiter les OM, SWL, YL, et futurs OM qui n'attendent qu'une aide pour se joindre à nous.

Un bon moyen pour répandre notre virus de la radio :

GALÈNE 61

CONCOURS DE PRINTEMPS EN IMAGES

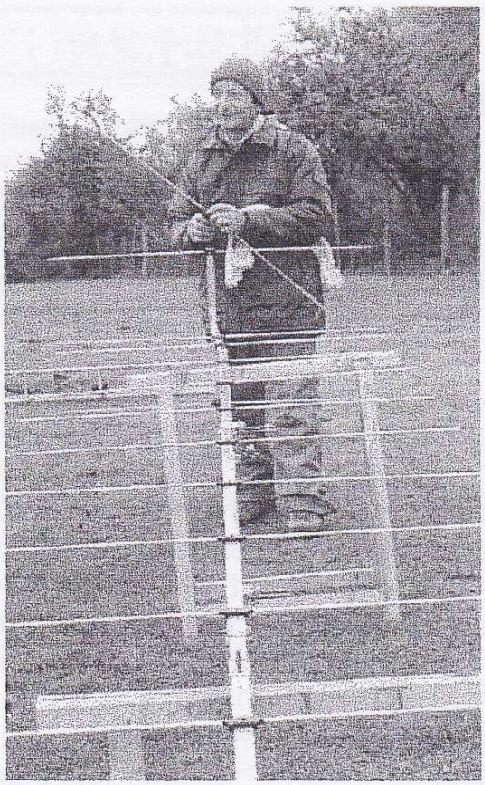

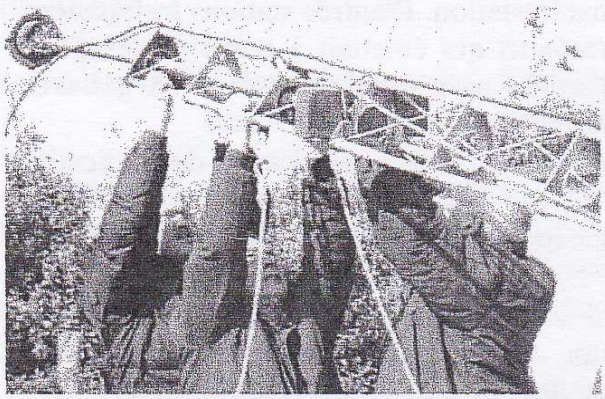

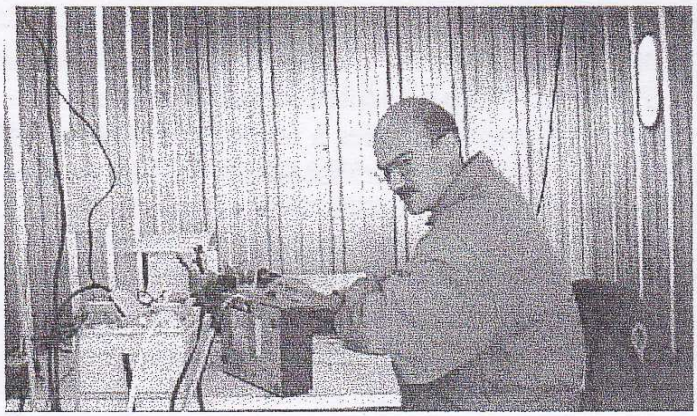

De gauche à droite, et de haut en bas : Le site avec le local, montage des antennes par André F6IGY, mise à la verticale du pylône, Joël F1HGX à son micro, les opérateurs Emmanuel F8PRC et André F6IGY.

Crédit photos F5JJA

CONCOURS DE PRINTEMPS 2004

Une équipe d'OM motivés de l'association ***REF 61*** *participait en portable à ce concours habituellement très fréquenté.* ***André F6IGY*** *initiateur et organisateur nous relate ces deux journées consacrées à respirer le grand air et à chasser le DX.*

Yves F5JJA au micro de F6IGY. À son côté Emmanuel F8PRC et derrière André F6IGY.

Pour le concours de printemps VHF – UHF – SHF, des 1er et 2 Mai 2004, le **REF.61** avait décidé d'y participer en allant sur le terrain. L'opération portable a été réalisée sur un point haut à 267 mètres, au lieu-dit "Les Gaillons" à COURGEOUST-61 (Prés de MORTAGNE-AU-PERCHE), dans un champ mis gracieusement à notre disposition par **Mr. Gilles SALLARD**.

Le Vendredi 30 Avril en soirée, **Muriel F1TGU** et **André F6IGY** ont amené sur le terrain un abri mobile de chantier pour recevoir la station.

Le 1er Mai, à compter de 09 heures 30, les Oms qui participaient se sont retrouvés sur place. **Joël F1HGX – Jacques F5JYP - Yves F5JJA – Jacques F6IQG – Gérald F4AKO – Olivier F4AND – Emmanuel F8PRC – André F6IGY.**

Aussitôt l'équipe s'est affairée à effectuer le montage de l'antenne 17 éléments avec rotateur, sur un pylône triangulaire de 8 mètres, à monter la station, à effectuer les réglages et les essais. L'énergie était fournie par un groupe électrogène éloigné de 60 mètres de l'abri de chantier.

A 16 Heures 00, **Emmanuel F8PRC** a débuté le trafic. Au cours de l'après-midi, nous avons eu la visite de **Philippe F1EFS**, un ami OM de la **Sarthe**.
Malheureusement, ce week-end était peu propice pour le contest en raison de la propagation qui n'était pas au rendez-vous.

A 22 Heures 10, **Yves F5JJA** et **André F6IGY**, restés seuls, ont décidé de suspendre le trafic jusqu'au lendemain, en raison du manque de correspondant.

Le 2 Mai à 09 Heures 00, **André F6IGY** a repris le trafic. La propagation n'était pas meilleure que la veille. D'autres Oms se sont succédés jusqu'à 16 Heures 00, fin des émissions. Au cours de l'après-midi, **Yves F8CGY** est venu nous rendre visite.

Au cours de ce contest, nous avons réalisé 87 QSO sur la bande 144 et 1 QSO sur la bande 432 Mhz. Le compte rendu a été établi par **André F6IGY** qui l'a transmis au **REF-UNION**.
Notre équipement était de conditions modestes, en rapport avec notre état d'esprit. En effet, nous ne partions pas avec un esprit de challenge, mais avec seulement la volonté de nous retrouver pour créer une dynamique au sein de l'association et passer un agréable moment entre copains. Notre objectif a été atteint.

Le **REF.61**, remercie tous les Oms, qui ont mis à disposition leurs matériels, ainsi que Mr. **Gilles SALLARD** de la Ferme Pédagogique des **Gaillons** à **COURGEOUST** qui nous a accueillis dans un coin de son champ.

F6IGY - André

Dans l'Orne du nouveau

Un nouvel indicatif fait son apparition sur les ondes du département de l'Orne, il s'agit de **F4EOK. Philippe** est actif depuis son QTH de BURES. La rédaction de **GALÈNE 61** lui souhaite beaucoup de contacts beaucoup de DX et bien des satisfactions à rencontrer sur les ondes les OM de notre grande famille.

GALENE 61 vous recommande...

ALEN'SON.COM

VENTE ET RÉPARATION

Téléphonie mobile
Auto-radio - Alarme - CB
Vente-location Sono.

90, Bd de la République
61000 ALENÇON
Tél. : 02 33 28 56 44
Fax : 02 33 28 56 74

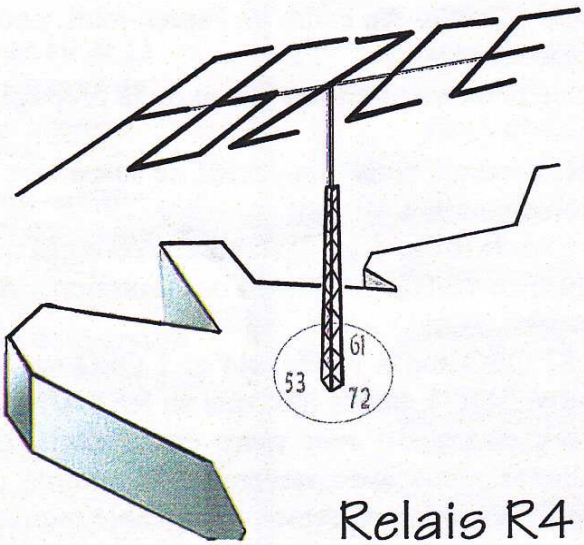

Pensez à moi... !

Relais R4 du Mont des Avaloirs

Je fonctionne grâce à vous. Libellez votre chèque à l'ordre de :
ARAS 72 Relais des Avaloirs CCP 6 245 41H NANTES
Et adressez le à :
Jacques GROULT - F6CJE 71, rue des Gesleries 72210 FILLE-S/-SARTHE

GALENE 61 est rédigé **par** des OM's **pour** des OM's (et des YL's). Alors ! N'avez-vous pas une bonne idée à soumettre à ses lecteurs ? Un article, des photographies, faites-nous profiter de vos expériences, elles sont toujours appréciées.